

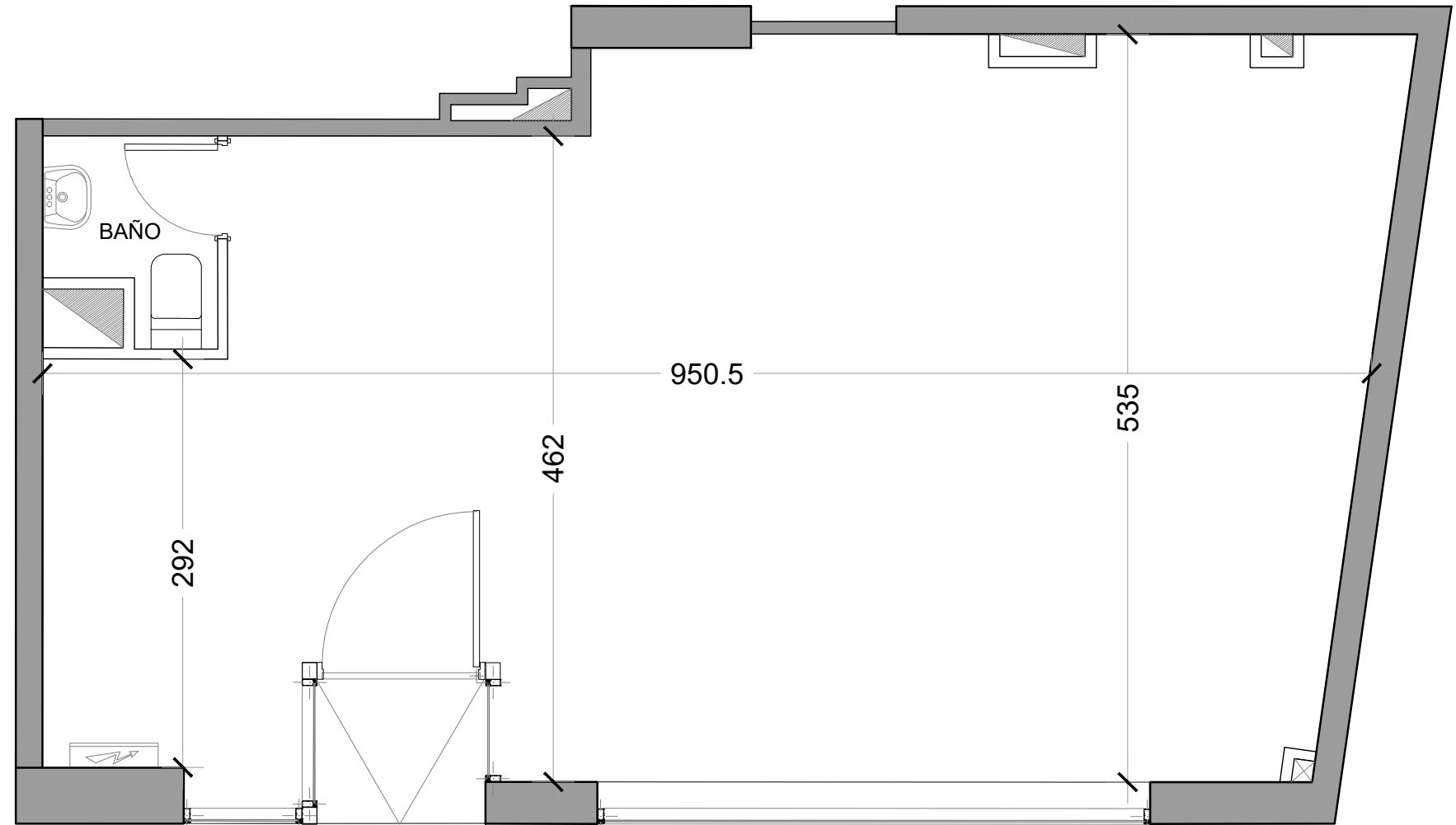

Edificio Grajales
Santiago Centro

Local Comercial
Sup. Útil: 52,06 m²

Orientación
Calle Grajales

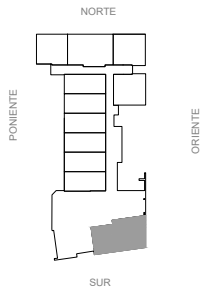

ACCESO LOCAL

*La superficie total del local comercial se determina contabilizando el cien por ciento del área existente entre los muros perimetrales, considerando tabiques, shaft, loggias y la totalidad de los muros perimetrales, tanto al exterior como a los espacios comunes; sólo cuando un muro perimetral es compartido con otro departamento se considera la medida al eje del muro entre ambos. La superficie de las terrazas considera el cien por ciento del área entre los muros perimetrales de la terraza más el cien por ciento del ancho de las vigas del antepecho que las forman. Nota: La superficie total de un departamento puede no coincidir con la superficie municipal de este.